

**ADIVINA QUIÉN
ES EL CULPABLE**
con Sherlock Holmes

Textos: Sandra Lebrun

Ilustraciones: Loïc Méhée

LAROUSSE

¡BIENVENIDO, JOVEN DETECTIVE!

Tu equipo te estaba esperando para resolver
nueve de los casos más complejos.

Este es Sherlock Holmes,
con Toby, su fiel
compañero.



El doctor Watson te
acompañará tanto en Londres
como en el extranjero.



Estés donde estés,
siempre podrás contar con
la información de la policía
londinense gracias a la ayuda
del inspector Lestrade,
que conserva los archivos
de Scotland Yard.



TU MISIÓN

Una vez hechas las presentaciones, ¡es hora de ponerse manos a la obra!
En cada caso, tendrás que recopilar pistas para ir eliminando sospechosos...
hasta desenmascarar al culpable.

¿QUÉ HAY QUE HACER?

Observa bien las **solapas** de este libro: en ellas aparecen diez terribles malhechores...
... y tú tendrás que descubrir cuál de todos ellos ha cometido el delito
que estás investigando.

Para conocer a los sospechosos, consulta **los archivos de Scotland Yard** en las
páginas 4-5. El inspector Lestrade se ha encargado de detallar todos los datos que
tienen que ver con ellos y que pueden resultarte útiles en tus investigaciones.

Prepara un **rotulador borrable** (para pizarra blanca).

A lo largo de cada investigación, rodea (O) en las solapas los cinco sospechosos
que el doctor Watson ha decidido interrogar. A medida que vayas reuniendo pistas,
marca con una cruz (X) los que no sean culpables.

Si tienes alguna duda durante la investigación, escribe un interrogante (?).

Y cuando solo quede un personaje sin tachar, ¡habrás resuelto el caso!
Entonces, borra lo que hayas escrito con rotulador en las **solapas** para poder
iniciar la investigación de un nuevo misterio.

Al final de cada caso encontrarás **la resolución** y todo tipo de explicaciones.

No las consultes hasta que no hayas encontrado al culpable

¡VAMOS, NO HAY TIEMPO QUE PERDER!

¡La situación es crítica y Sherlock Holmes te necesita!



LOS ARCHIVOS



JAMES MORIARTY

Altura: 1,71 m
Peso: 63 kg
Pelo: castaño
Ojos: marrones
Profesión: profesor de matemáticas
Perfil: ha recibido una excelente educación. Es el enemigo más temible de Sherlock Holmes.
Carácter: inteligente y sediento de poder
Especialidad: posee un herbario con la mayor colección de hojas secas del Reino Unido
Rasgo distintivo: ¡tiene una rata como animal de compañía!

CORONEL SEBASTIAN MORAN

Altura: 1,77 m
Peso: 61 kg
Pelo: gris
Ojos: grises
Profesión: coronel
Perfil: de origen aristocrático, es un cómplice del profesor Moriarty
Carácter: peligroso y fiel en la amistad
Especialidad: apasionado de los museos
Rasgo distintivo: siempre lleva un monóculo en el ojo izquierdo

CURRO BALAPERDIDA

Altura: 1,87 m
Peso: 123 kg
Pelo: castaño oscuro
Ojos: azules
Profesión: profesor de dibujo
Perfil: hijo de un miembro de la guardia real y de una cantante. Frecuenta los ambientes mundanos.
Carácter: seductor y cascarrabias
Especialidad: ganó un concurso de cocina
Rasgo distintivo: forofeo del fútbol, no soporta los ratones

LORD MAC CABRE

Altura: 1,76 m
Peso: 66 kg
Pelo: gris
Ojos: marrón claro
Profesión: lord
Perfil: descendiente de una ilustre familia escocesa, fue el jefe de una banda de malhechores
Carácter: paciente y calculador
Especialidad: antiguo campeón de equitación y apasionado del antiguo Egipto
Rasgo distintivo: cojea desde que se cayó de un caballo

CRISTÓBAL ADRÓN

Altura: 1,90 m
Peso: 72 kg
Pelo: negro
Ojos: azules
Profesión: poeta
Perfil: nacido en el seno de una familia de célebres escritores, busca la inspiración por todos los medios
Carácter: curioso y nostálgico
Especialidad: posee una memoria prodigiosa
Rasgo distintivo: alérgico al pelo de los animales

DE SCOTLAND YARD

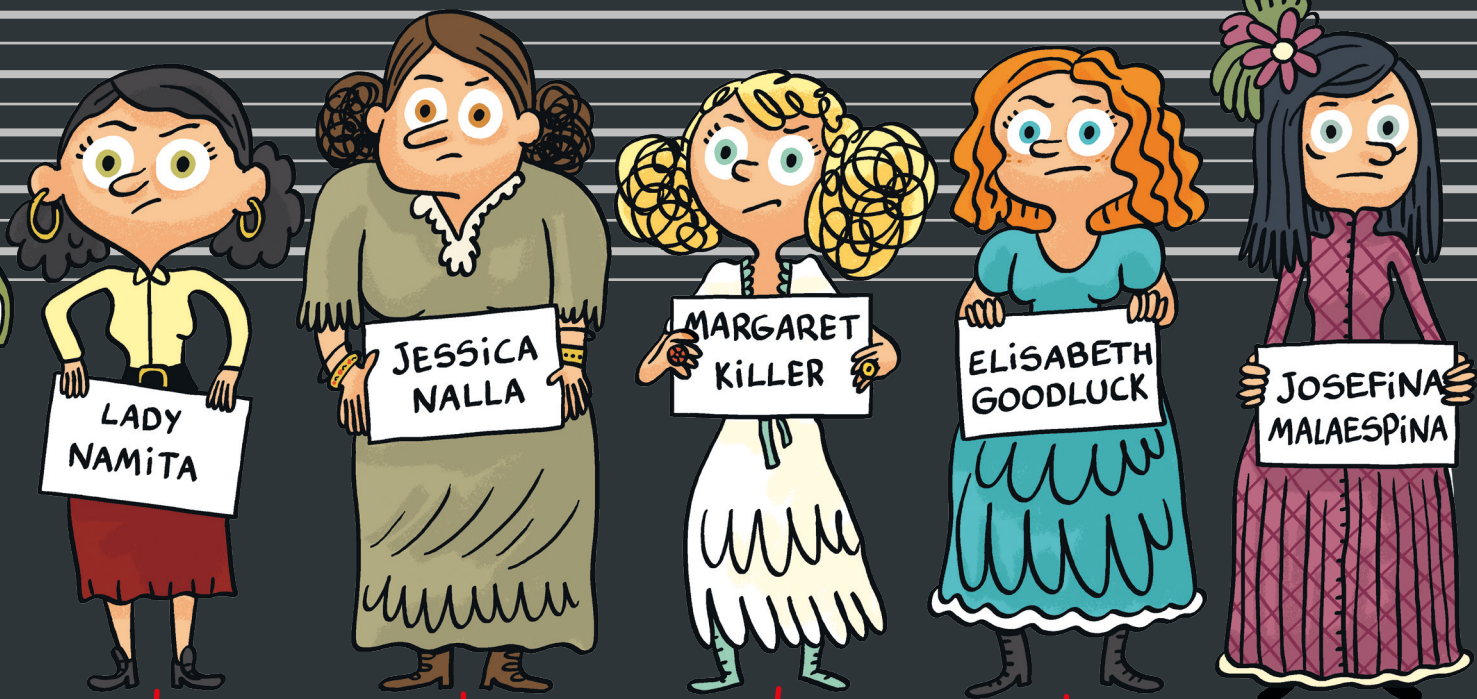

LADY NAMITA

Altura: 1,70 m
Peso: 53 kg
Pelo: negro
Ojos: verdes
Profesión: banquera
Perfil: viuda por cuarta vez, ha heredado una gran fortuna.
Carácter: celosa y sin escrúpulos
Especialidad: buscar un marido rico
Rasgo distintivo: dispuesta a todo con tal de amasar más dinero

JESSICA NALLA

Altura: 1,80 m
Peso: 89 kg
Pelo: castaño
Ojos: color avellana
Profesión: profesora de deporte
Perfil: es hija de una gran familia de ladrones y ha heredado toda su fortuna
Carácter: rencorosa y coqueta
Especialidad: campeona regional de halterofilia
Rasgo distintivo: no se separa nunca de sus pulseras

MARGARET KILLER

Altura: 1,69 m
Peso: 47 kg
Pelo: rubio
Ojos: azul claro
Profesión: peluquera de celebridades
Perfil: es hija de estrellas americanas y sueña con ser también rica y famosa
Carácter: egoísta e inquieta
Especialidad: es la reina de los moños y fan de *La guerra de las galaxias*
Rasgo distintivo: le encantan las pelucas y los anillos

ELISABETH GOODLUCK

Altura: 1,75 m
Peso: 57 kg
Pelo: pelirrojo
Ojos: azules
Profesión: artista de circo
Perfil: rica heredera de una familia irlandesa; siempre en el lugar equivocado y en el momento equivocado
Carácter: susceptible y supersticiosa
Especialidad: ganadora del campeonato provincial de velocidad
Rasgo distintivo: es la reina de las catástrofes

JOSEFINA MALAESPINA

Altura: 1,77 m
Peso: 50 kg
Pelo: negro
Ojos: grises
Profesión: diseñadora de moda
Perfil: descendiente de la familia real francesa e invitada habitual a todas las veladas
Carácter: puntual y romántica
Especialidad: conoce todos los cuentos de hadas y sueña con convertirse en marquesa
Rasgo distintivo: tiene el sueño ligero

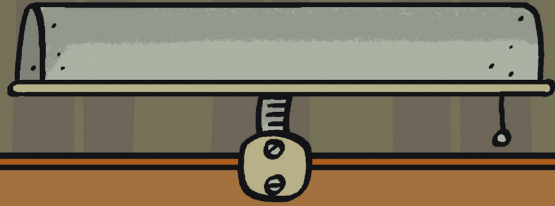

SUMARIO

CASO 1
pág. 7

CASO 2
pág. 15

CASO 3
pág. 23

CASO 4
pág. 31

CASO 5
pág. 39

CASO 6
pág. 47

CASO 7
pág. 55

CASO 8
pág. 63

CASO 9
pág. 71



PÁNICO EN EL ORIENT-EXPRESS

Sherlock Holmes y Watson viajan en dirección a Venecia a bordo del célebre tren Orient-Express. Y, por supuesto, Toby, el perro de Sherlock Holmes, los acompaña en el viaje. Han pasado toda la mañana confortablemente instalados en la cafetería del tren, escuchando a un pianista que interpretaba piezas del famoso compositor Chopinet. El camarero anuncia a los clientes que pronto se servirá la comida. Los dos amigos se dirigen hacia el vagón restaurante...



Pero cuando llegan...

¡Es terrible! ¡Nuestro camarero ha sido agredido y no podemos poner los cubiertos porque los cuchillos han desaparecido!
¡Esto va a arruinar la reputación del Orient-Express!



¡UN NUEVO CASO PARA NUESTRO EQUIPO!



¿Quién ha robado los cuchillos del restaurante?



¡No pierdas detalle, joven detective! Ayúdame a encontrar las pistas... para detener al culpable.

LA VÍCTIMA



¿Qué recuerda exactamente, señor Chando?

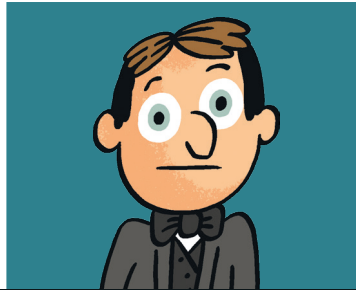

HOMAR CHANDO
EL CAMARERO DEL VAGÓN RESTAURANTE

La comida se sirve siempre a las 12 en punto del mediodía. Una hora antes, como siempre, he empezado a preparar las mesas cuando, de repente, he oído ruido de cristales rotos. No he tenido ni tiempo de volverme: alguien ha venido por detrás y me ha propinado un golpe que me ha dejado inconsciente. Eran poco más de las 11.30, lo recuerdo porque he oído el carillón.

Cuando he recobrado el sentido, una pasajera me sostenía la cabeza y me daba a oler un frasco de sales. Rodolfo y el señor director han llegado al cabo de 5 minutos y me han hecho tumbar en el sofá.

LOS TESTIGOS



CARMEN VALIENTE
UNA PASAJERA

Para asegurarme de tener la mejor mesa, he llegado 20 minutos antes del servicio. Recuerdo que, por el camino, he oído que alguien corría y que se cerraba una puerta. Cuando he encontrado a este joven camarero tendido en el suelo, he pedido auxilio inmediatamente. Al ver que todo lo que tenía era un gran chichón en la cabeza, he sacado mi frasco de sales. El señor Chando se ha despertado al instante. Evidentemente, no podía llevarlo yo sola, así que he esperado a que vinieran a ayudarme.

Señores testigos, como han sido los primeros en estar en el lugar de los hechos, quiero que me cuenten todo lo que sepan.

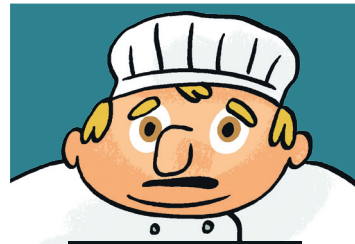

RODOLFO GON
EL COCINERO

Estaba con mi ayudante de cocina cuando he oído un grito de socorro. Le he dicho al ayudante que fuera a avisar al señor director, y a continuación he ido a ver lo que ocurría en el comedor. Cuando he llegado, la señora Valiente estaba examinando el chichón del camarero, que acababa de recuperar la consciencia.



WALTER MINUS
EL DIRECTOR

Estaba en mi despacho hablando con un pasajero poeta desde hacía unos 20 minutos cuando he recibido una llamada del ayudante de cocina. Serían las 11.40, más o menos. Me ha pedido que fuera urgentemente al restaurante, así que he salido de mi despacho y, cuando he llegado, he ayudado al cocinero a llevar a nuestro camarero al sofá.

REPASEMOS:

¿A qué hora ha recibido el golpe el camarero? Entre las ____ h y las ____ h.

¿A qué hora ha llegado la señora Valiente? A las ____ h.

¿A qué hora ha llegado alguien al despacho del director?

Hacia las ____ h.

LOS SOSPECHOSOS

Tras haber examinado la lista de los pasajeros y el personal, el doctor Watson tiene cinco sospechosos. Sherlock Holmes se apresura a interrogarlos uno por uno para escuchar sus coartadas ¡y se queda de piedra al descubrir entre ellos a su peor enemigo!

¡Qué casualidad, profesor Moriarty..., usted por aquí! Más le vale tener una buena coartada. ¡Y a los demás sospechosos también, claro!



n.º 1

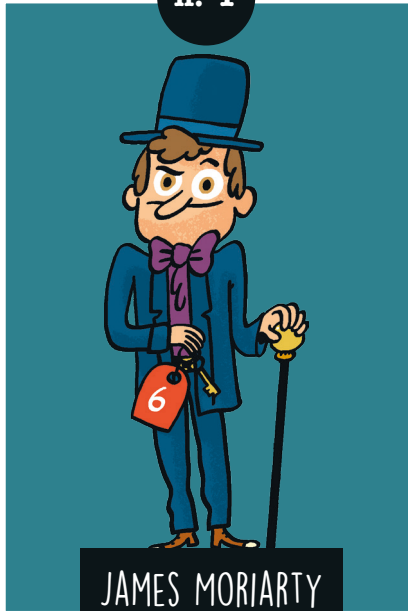

JAMES MORIARTY

¡Holmes, usted es mi mejor coartada! Me sorprende que todavía no me hubiera visto. ¡Y yo que creía que no se le escapaba nada! Estaba en la cafetería, justo detrás de usted. La melodía de Chopinet era muy agradable, ¿no cree? Cuando usted se ha marchado de la cafetería eran las 11.50, señor Holmes.

n.º 2



ELISABETH GOODLUCK

Estaba en la cafetería y a alguien se le ha caído la taza de té y me ha manchado el vestido. ¡Por suerte, no me he quemado! Enseguida he ido a mi compartimento para cambiarme de ropa antes de la comida. ¡No iba a presentarme en el comedor con un vestido manchado!

¡AHORA TE TOCA A TÍ!

Reúne a los cinco sospechosos que ha seleccionado el doctor Watson: identifícalos en las solapas del libro, relee sus perfiles atentamente en los archivos de Scotland Yard (págs. 4 y 5) y repasa los datos con Sherlock Holmes.

REPASEMOS:

Para cada sospechoso, indica, cuando sea posible:

¿Dónde estaba a la hora del robo?

- n.º 1 JAMES MORIARTY
- n.º 2 ELISABETH GOODLUCK
- n.º 3 JOSEFINA MALAESPINA
- n.º 4 LORD MAC CABRE
- n.º 5 CRISTÓBAL ADRÓN



n.º 3

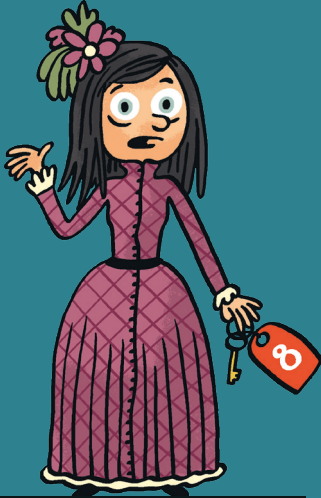

JOSEFINA MALAESPINA

He dormido muy mal. Por eso, después de desayunar, he vuelto a la cama. De hecho, le he pedido al revisor que me despertara, y así lo ha hecho cuando eran exactamente las 11.40 h. Puede comprobarlo hablando con el propio revisor. Le confirmará que me encontraba en mi compartimento cuando él me ha avisado.

n.º 4



LORD MAC CABRE

No he salido de mi compartimento en toda la mañana. Me han llevado el desayuno, he leído el periódico y luego no he hecho nada más que contemplar el paisaje. Como cojeo, me resulta difícil moverme dentro de un tren y limito al máximo mis desplazamientos.

n.º 5



CRISTÓBAL ADRÓN

Después de desayunar, he regresado a mi compartimento para escribir poemas, pero enseguida se me ha terminado la tinta. Entonces he ido a ver al director para pedirle prestado un frasco de tinta, quizá ya se lo haya dicho él mismo. Escribo con pluma, ¡es poético y mucho más elegante!

¿Hay algún testigo que lo pruebe?

.....
.....
.....
.....
.....

Comprueba estas declaraciones leyendo con atención las páginas anteriores.

- ▶ Tacha en las solapas a los dos sospechosos que puedas descartar de entrada.
- ▶ ¿A qué testigo tendrás que interrogar ahora para avanzar en tu investigación?

.....

Sherlock Holmes interroga al revisor del tren..., ¡pero habla demasiado deprisa!
Separa las palabras para entender su declaración.



¡SIGAMOS INVESTIGANDO!

- Cuenta el número de billetes que se le han caído al revisor y obtendrás la respuesta a la pregunta del doctor Watson.
- Observa las páginas anteriores... ¿A quién pertenece este compartimento?

PRUEBAS

Siempre en busca de pistas, Toby registra cada compartimento guiándose por su olfato.

Observa atentamente las pruebas que ha encontrado Toby. ¿Tienen interés para la investigación? ¿Puedes descartar a algún otro sospechoso?

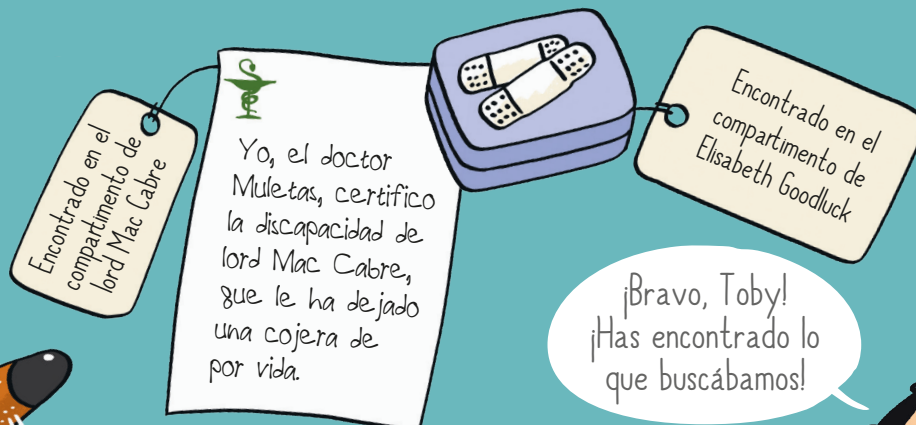

¡Bravo, Toby!
¡Has encontrado lo que buscábamos!

RECAPITULEMOS



Volvamos al comedor para comprobar un pequeño detalle...

Observa atentamente la escena de la página 8, en particular, a los sospechosos. ¿Puedes encontrar los detalles que estoy buscando?



Ahora que tenemos todas las pistas para desenmascarar al culpable, hagamos un balance de todo.

PISTA N.º 1

Sherlock Holmes y Watson han escuchado al pianista tocar una melodía de Chopinet en la cafetería del tren. ¿Cuál de los sospechosos ha escuchado la misma melodía al mismo tiempo que ellos?

PISTA N.º 2

Cristóbal Adrón ha ido a ver al director por la mañana.
¿A qué hora se encontraba en el despacho del director?
¿Y a qué hora se ha producido el robo?

PISTA N.º 3

Josefina Malaespina dice que ha dormido hasta las 11.40 h.
¿Dice la verdad?

PISTA N.º 4

La señora Carmen Valiente afirma que ha oído a alguien correr.
¿Cuál de los sospechosos no puede correr?

PISTA N.º 5

Toby ha encontrado tiritas. ¿Cuál de los sospechosos se ha cortado? ¿Has descubierto por qué?

Entonces, el culpable es...

Y TÚ,
¿HAS DESENMASCARADO AL CULPABLE?

¡Elemental, querido Watson!

